

VISTA FRONTAL

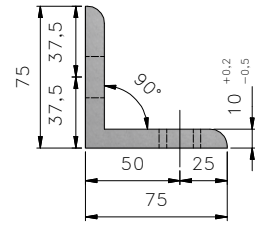

VISTA LATERAL

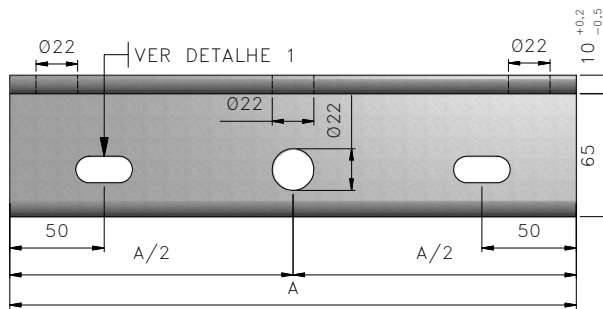

VISTA SUPERIOR

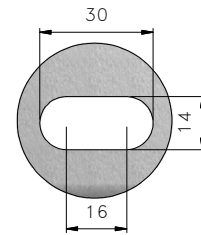

DETALHE 1
RASGO OBLONGO

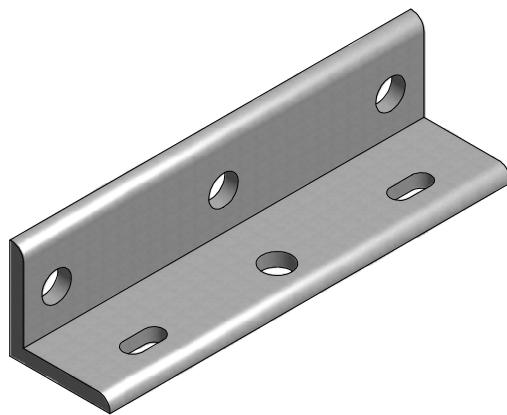

VISTA EM PERSPECTIVA

TABELA 1

ITEM	A(mm)	CÓDIGO
1	250	6771841
2	300	6771842
3	350	6771843
4	400	6771844
5	450	6771845
6	500	6771846
7	550	6771847
8	600	6807974
9	650	6807975
10	700	6807976

- NOTAS: 1 – DIMENSÕES EM MILÍMETROS, EXCETO ONDE INDICADO;
 2 – ADMITE-SE UMA TOLERÂNCIA DE $\pm 2\%$ NAS COTAS APRESENTADAS, EXCETO ONDE INDICADO;
 3 – MATERIAL: AÇO ZINCADO ABNT 1010 A 1020, LAMINADO OU TREFILADO E FORJADO;
 4 – IDENTIFICAÇÃO: CADA PEÇA DEVE ESTAR ADEQUADAMENTE IDENTIFICADA, NO MÍNIMO, COM:
 – O NOME OU A MARCA DO FABRICANTE;
 – TIPO E O NÚMERO DE REFERÊNCIA DO FABRICANTE.
 5 – APÓS A IDENTIFICAÇÃO, A PEÇA DEVE SER ZINCADA A QUENTE POR IMERSÃO, COM REVESTIMENTO DE ZINCO COM ESPESSURA DE CAMADA DE, NO MÍNIMO, $75\mu\text{m}$, DE ACORDO COM A NBR-6323.

ESPECIFICAR: CANTONEIRA COM ABAS IGUAIS, EM AÇO ZINCADO, 75x10mm, (A)mm DE COMPRIMENTO, CONFORME DESENHO 435.25.3 DO PADRÃO DE MATERIAL DA ENEL DISTRIBUIÇÃO CEARÁ.
 (A) INDICAR O COMPRIMENTO "A" DA CANTONEIRA CONFORME TABELA 1.

CANTONEIRA "L" COM ABAS IGUAIS
75x10mm

PM-C



Edição	JAYSSA NOBRE	22	04	14	Verificação	FELIPE CARDOSO	22	04	14
Desenho Substituído	435.25.2	25	09	07	Aprovação	ROBERTO GENTIL	22	04	14
Objeto da Revisão	INCLUSÃO DE NOVOS ITENS								

Desenho N°
435.25.3
Folha 1/1